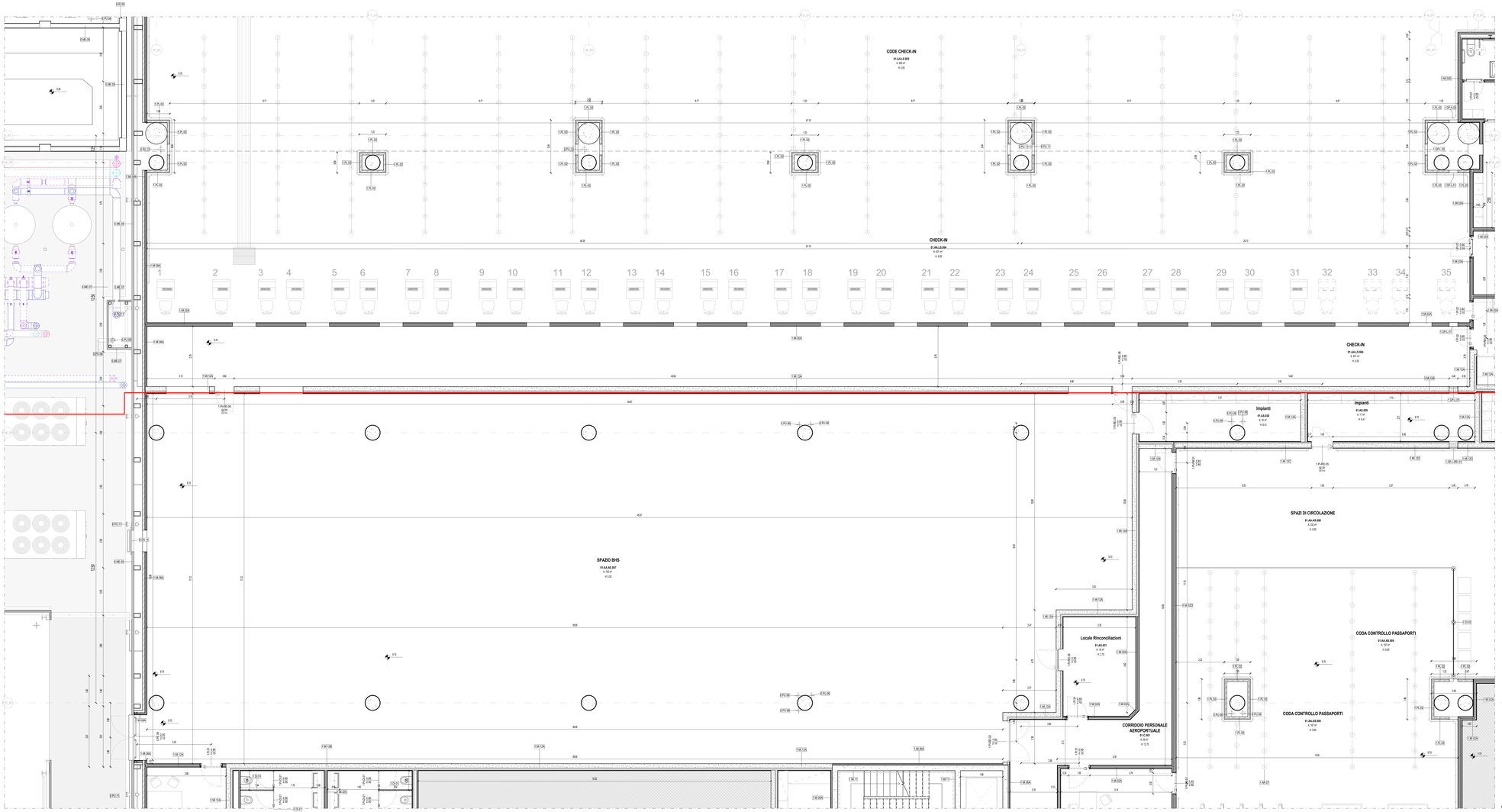

Terminal Partenze - Pianta piano terra quotata - Quadrante D

Scala 1 : 50

LEGENDA GRAFICA

0.00 ..... QUOTA FINITO PIANTA	ASSE STRUTTURALE		LINEA DOGANALE
0.00 ..... QUOTA FINITO SEZIONE	600 DIMENSIONE LINEARE	5%	LINEA DI PENDENZA
XXX XXX — Nome Locale; NP — Numero Locale; S.U. — Superficie; V.V — Altezza non definita; F C P / S — Finitura Locale	60 x 120 ETICHETTA PORTE dimensione netta; 120 ETICHETTA MURI		INDICAZIONE INGRESSO; N INDICAZIONE NORD

Gli elementi campiti in arancione sono previsti in progetto ma esclusi in appalto.

Area non soggetta ad intervento Locali esclusi dall'intervento in appalto

Area a rustico Locali consegnati a rustico

Pavimentazione esistente Pav. esclusa dall'intervento in appalto

PARTIZIONI VERTICALI		PARTIZIONI ORIZZONTALI		INFISSI	
ME	MURATURE ESTERNE	PT	PAVIMENTI	PI	PORTE INTERNE
MI	MURATURE INTERNE	MS	MASSETTI	PE	PORTE ESTERNE
DI	DIVISORI	PN	PAVIMENTI ESTERNI	FI	FINESTRE INTERNE/ESTERNE
PA	PANNELLI	CO	COPERTURE	LU	LUCERNARI
PL	PLACCATURE	CONTROSOFFITTI		FC	FACCIATE CONTINUE
PV	PARETI VETRATE	CS	CONTROSOFFITTI		
RI	RIVESTIMENTI	VL	VELETTE		

ALTRI ELEMENTI

RN	RINGHIERE BALAUSTRE CORRIMANI	AR	ARREDI	BR	PARACOLPI
		SC	SCALE (Finitura)	SO	SOGLIE
PU	PLUVIALI GRONDAIE CANALINE	OP	OPERE PREFABBRICATE	OF	OPERE IN FERRO
SA	SANITARI	VE	AIUOLE / ALBERI	LV	TATTILIMAPPE

FINITURE

B - Zoccolino

B01 - Rivestimento ceramico parietale all'interno dei locali
B01 - Battiscopa ceramico in tasto pina porcellanato effetto pietra a tonalità neutra - H 100 mm
B02 - Battiscopa ceramico in tasto pina porcellanato effetto cemento a tonalità chiara - H 100 mm
B03 - Battiscopa ceramico in tasto pina porcellanato effetto cemento a tonalità chiara - H 100 mm
B04 - Battiscopa ceramico in tasto pina porcellanato effetto cemento a tonalità scura - H 100 mm
Rustico - Non sono previsti zoccolini

M - Finitura Verticale

1.F.01 - Pseudoca e stuccatura + idropittura lavabile per interni.
1.F.02 - Pseudoca e stuccatura + idropittura lavabile per interni con controtetto - H 120 mm
1.F4.01 - Pannello di rivestimento in alluminio
1.R0.01 - Rivestimento ceramico in tasto grès porcellanato effetto pietra a tonalità chiara - Dim. 120x60 cm
Rustico - Non sono previsti rivestimenti

C - Controsoffitto

1.C0.01 - Doghe in legnanno - Larghezza 80 mm
1.C0.02 - Doghe in legnanno - Larghezza 80 mm
1.C0.03 - Pannelli fonoassorbenti - Dim. variabili
1.C0.04 - Pannelli, finitura alluminio preverniciato - Dim. variabili
1.C0.05 - Pannelli in fibra minerale - Dim. 600 x 600 mm
Rustico - Non sono previsti controsoffitti

P - Finitura Orizzontale

1.P1.01 - Pavimento ceramico in tasto pina porcellanato effetto pietra a tonalità neutra - Dim. 120x60 cm
1.P1.02 - Pavimento ceramico in tasto pina porcellanato effetto cemento a tonalità chiara - Dim. 120x60 cm
1.P1.03 - Pavimento ceramico in tasto pina porcellanato effetto cemento a tonalità chiara - Dim. 120x60 cm
1.P1.04 - Pavimento ceramico in tasto pina porcellanato effetto cemento a tonalità chiara - Dim. 120x60 cm
1.P1.05 - Pavimento ceramico in tasto pina porcellanato effetto cemento a tonalità scura - Dim. 120x60 cm
1.P1.06 - Pavimento ceramico in tasto pina porcellanato effetto pietra a tonalità scura - Dim. 120x60 cm
Rustico - Non sono previste finiture orizzontali

ARREDI

Vaso WC 1.SA.01	Vaso WC H 1.SA.02	Orinatoio 1.SA.03	Lavabo H 1.SA.04	Sistema di cabin con maniglione, singolare sopra, erogatore elettrico a specchio integrati, 2a 2 a 4 1.AS.02

01_Abaco delle finiture dei Locali

Destinazione d'uso	N°	Finitura del controsoffitto	Finitura del muro	Finitura del pavimento	Finitura della base
SPAZI DI CIRCOLAZIONE	01.AA.AS.000	1.CS.01	1.F.01	1.PT.01	1.B.01
CODA CONTROLLO PASSAPORTI	01.AA.AS.005	1.CS.01	1.F.01	1.PT.01	1.B.01
SPAZIO BHS	01.AA.AS.007	Rustico	1.F.01	1.PT.08	1.B.01
HALL PARTENZE	01.AA.LS.002		1.F.01	1.PT.01	1.B.01
CODE CHECK-IN	01.AA.LS.003	1.CS.01	1.F.01	1.PT.01	1.B.01
CHECK-IN	01.AA.LS.004	1.CS.01	1.F.01	1.PT.01	1.B.01
Food&Beverage	01.AS.027	Rustico	Rustico	Rustico	Rustico
Deposito PRM	01.AS.028	1.CS.03	1.F.01	1.PT.05	1.B.01
Impianti	01.AS.029	Rustico	1.F.01	1.PT.05	1.B.01
Impianti	01.AS.030	Rustico	1.F.01	1.PT.05	1.B.01
Locale Rinconciliazioni	01.AS.031	1.CS.03	1.F.01	1.PT.03	1.B.01
Ufficio Dogana	01.AS.032	1.CS.03	1.F.01	1.PT.03	1.B.01
Corpo Scala Personale Aeroportuale	01.AS.033	1.CS.03	1.F.01	1.PT.05	1.B.01
Locale Tecnico	01.AS.034	1.CS.03	1.F.01	1.PT.05	1.B.01
Food&Beverage	01.AS.035	Rustico	Rustico	Rustico	Rustico
Bagno Uomini	01.AS.036b	1.CS.04	1.RI.01	1.PT.04	1.B.00
Bagno Donne	01.AS.036c	1.CS.04	1.RI.01	1.PT.04	1.B.00
Controllo BHS	01.AS.037	1.CS.03	1.F.01	1.PT.03	1.B.01
Corpo Scala Personale Aeroportuale	01.AS.038	1.CS.03	1.F.01	1.PT.05	1.B.01
CORRIDOIO PERSONALE AEROPORTULE	01.C.001	1.CS.03	1.F.01	1.PT.05	1.B.01
Bagni PdS	01.LS.017	1.CS.04	1.F.01	1.PT.04	1.B.00
Polizia di Stato	01.LS.018	1.CS.03	1.F.01	1.PT.03	1.B.01
Corpo Scala Impianti	01.LS.019	1.CS.03	1.F.01	1.PT.01	1.B.01
Via di Fuga	01.VF.002	1.CS.03	1.F.01	1.PT.05	1.B.01

1m 2m 5m 10m

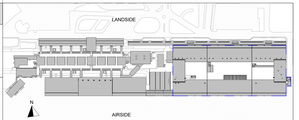

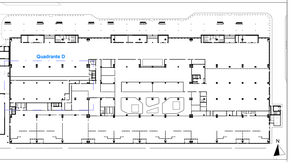

CAPOSALDO FISSO

CAPOSALDO FISSO: N/S 4307454.7332; E/O 607969.8611; QUOTA ALTIM. 9.00

01_Abaco Locali

N°	Destinazione d'uso	Superficie del locale	Volume Netto (h 2.70 m)
01.AA.AS.000	SPAZI DI CIRCOLAZIONE	232.4 m²	1161.8 m³
01.AA.AS.005	CODA CONTROLLO PASSAPORTI	196.5 m²	982.7 m³
01.AA.AS.007	SPAZIO BHS	751.9 m²	3759.7 m³
01.AA.LS.002	HALL PARTENZE	2327.9 m²	25829.3 m³
01.AA.LS.003	CODE CHECK-IN	549.9 m²	2748.5 m³
01.AA.LS.004	CHECK-IN	431.1 m²	2155.4 m³
01.AS.027	Food&Beverage	122.3 m²	782.2 m³
01.AS.028	Deposito PRM	9.8 m²	39.1 m³
01.AS.029	Impianti	17.2 m²	110.2 m³
01.AS.030	Impianti	16.5 m²	105.6 m³
01.AS.031	Locale Rinconciliazioni	15.3 m²	41.4 m³
01.AS.032	Ufficio Dogana	29.5 m²	79.7 m³
01.AS.033	Corpo Scala Personale Aeroportuale	45.0 m²	211.3 m³
01.AS.034	Locale Tecnico	13.4 m²	86.2 m³
01.AS.035	Food&Beverage	94.5 m²	606.0 m³
01.AS.036b	Bagno Uomini	14.0 m²	37.7 m³
01.AS.036c	Bagno Donne	14.1 m²	38.0 m³
01.AS.037	Controllo BHS	10.8 m²	29.3 m³
01.AS.038	Corpo Scala Personale Aeroportuale	26.9 m²	120.8 m³
01.C.001	CORRIDOIO PERSONALE AEROPORTUALE	34.7 m²	173.5 m³
01.LS.017	Bagni PdS	19.2 m²	51.7 m³
01.LS.018	Polizia di Stato	21.8 m²	58.8 m³
01.LS.019	Corpo Scala Impianti	34.0 m²	150.9 m³
01.VF.002	Via di Fuga	13.0 m²	52.0 m³
		5041.6 m²	39412.7 m³

N.B.: Gli arredi in pianta sono indicativi degli ingombri - rifarsi alle schede arredi per gli elementi che fanno parte del progetto

N.B. Per la definizione di tutti gli elementi strutturali ed impiantistici si rimanda ai relativi elaborati

Ente Nazionale per l'Aviazione Civile

AEROPORTO CIVILE DI LAMEZIA TERME (CZ)

LOTTO L1 - Sviluppo aerostazione passeggeri
CUP: H84G22000030009
LOTTO L2 - Interventi per la security e la digitalizzazione
CUP: H86G22000390002
LOTTO L6 - Potenziamento delle reti di sottoservizi e impianti tecnologici
CUP: H84G22000050009

PROGETTO ESECUTIVO

LOTTO 1

ARCHITETTURA - STATO DI PROGETTO - AMBITO 01
Terminal Partenze - Pianta piano terra - Quadrante D

GRUPPO DI PROGETTAZIONE
Raggruppamento Temporaneo di Professionisti

STUDIO FUTURA
Direttore Tecnico e Responsabile integrazione prestazioni specialistiche: arch. Giorgio dott. Fiorenzo Fuzia
Progettazione strutture: ing. Alessandro Cacciatori
Project Manager: ing. Emanuele Parise
CSP: arch. Elisabetta Fuzia

RTI TECHNICAL SOLUTIONS
Direttore Tecnico: ing. Gianbattista Parrelli
Progettazione impianti elettrici e meccanici: ing. Marco Bergamo
P.I. Daniele Tagro
ing. Enrico Facciolando

AERTEC
Direttore tecnico: ing. Aeroauisto Carlos Berenguer Lopez
Responsabile esterno di trasporto: ing. Pietro Tiero Catanzro

VALLE 3.0
Direttore tecnico arch. Emanuele Valle
Progettazione architettonica: arch. Valle Francesco
arch. Leonardo Giovannozzi

incide
Direttore tecnico e progettazione strutturale: ing. Gianluca Valente
Responsabile integrazione strutture: ing. Matteo Pagnozzi

CODICE ELABORATO										REVISIONE			
Fase	Lotto	Ambito	Disciplina	Tipo	Numero	Rev	Scala	M.	Data				Descrizione
E	L1	01	ARC	PI	11	A	As indicated		20/05/2022	00	20/05/22	EMISSIONE	

NOME FILE: AM1SP-E-L1-01-ARC-PI-11-A.dwg — REDAZIONE: M.D. — VALLE 3.0

Visto del Committente: **Società Aeroportuale Calabrese S.p.A.**

INTERVENTO FACENTE PARTE DEL: Contratto Istituzionale di Sviluppo "DG VOLANTI"

IL RESPONSABILE DEL PROCEDIMENTO: ing. Ferdinando Sarasso

IL POST HOLDER DI AREA: OPERATIONAL SERVICES MANAGER: Emilio Perrilla; PASSENGER EXPERIENCE MANAGER: Sabina Miletto; PM PROGETTAZIONE: Ferdinando Sarasso

Approvazione **ENAC**: